

การเข้าใช้งานระบบ

Time : 15:59:31



ระบบจองวิชาเลือก
สำหรับนักศึกษาปริญญาโท
สาขา IT (ภาคค่ำ)
สาขา IT (เสาร์-อาทิตย์)
ในวันที่ 12 ก.พ. 2557 เวลา 10:00-17:00 น.

แจ้งเพื่อทราบ :-

- นักศึกษาจะต้องตรวจสอบข้อมูลการเลือกรายวิชาให้เรียบร้อย ก่อนการยืนยันการลงวิชาเลือกเนื่องจากไม่มีการแก้ไขการลงวิชาเลือกใด ๆ ทั้งสิ้น
- นักศึกษาจำเป็นต้องลงจองด้วยตนเอง กรณีมีการจองแทนกันหากเกิดข้อผิดพลาดขึ้น นักศึกษาต้องรับผิดชอบไม่ว่ากรณีใด ๆ ทั้งสิ้น และอาจถูกตัดสิทธิ์ในการจอง
- การจองวิชาเลือกผ่านระบบของคณะ มิได้หมายความว่าเป็นการลงทะเบียนเรียนในรายวิชาดังกล่าว นักศึกษาจะต้องดำเนินการลงทะเบียนที่งานทะเบียน เพื่อเป็นการยืนยันในการจองวิชานั้น ๆ

Log in

User Name : @st.sit.kmutt.ac.th

Password :

[Forgot your password?](#)

1.กรอก User Name และ Password ของคณะฯ แล้วคลิกปุ่ม Log in

- สาขา IT และ Software Engineering กรุณาอ่านประกาศ ก่อนจอง
- สาขา BIS กรุณาอ่านประกาศ ก่อนจองวิชาเลือก
- โปรดศึกษาคู่มือการใช้งานระบบ
- สอบถามข้อมูลการจอง โทร. 02-470-9862 และ 02-470-9849 (เวลาทำการ 10:30 - 21:00 น.)
- สอบถามข้อมูลการใช้ระบบ โทร. 02-470-9888 (เวลาทำการ 09:00 -16:30 น.)
- ติดต่อเจ้าหน้าที่ในเวลาทำการที่แจ้งไว้ด้านบนเท่านั้น (เจ้าหน้าที่พัก เวลา 12:00-13:00 น.)
- นักศึกษาสามารถตรวจสอบผลการจองได้ที่ <http://elective.sit.kmutt.ac.th/MSC/check/> ตามวันและเวลาที่คณะฯ ประกาศ

ตรวจสอบรายวิชาที่เปิด และจำนวนที่นั่งล่าสุด

การดูข้อมูลเพิ่มเติม

Time : 15:59:31



ระบบจองวิชาเลือก
สำหรับนักศึกษาปริญญาโท
สาขา IT (ภาคค่ำ)
สาขา IT (เสาร์-อาทิตย์)
ในวันที่ 12 ก.พ. 2557 เวลา 10:00-17:00 น.

แจ้งเพื่อทราบ :-

- นักศึกษาจะต้องตรวจสอบข้อมูลการเลือกรายวิชาให้เรียบร้อย ก่อนการยืนยันการลงวิชาเลือกเนื่องจากไม่มีการแก้ไขการลงวิชาเลือกใด ๆ ทั้งสิ้น
- นักศึกษาจึงต้องลงจองด้วยตนเอง กรณีมีการจองแทนกันหากเกิดข้อผิดพลาดขึ้น นักศึกษาต้องรับผิดชอบไม่ว่ากรณีใด ๆ ทั้งสิ้น และอาจถูกตัดสิทธิ์ในการจอง
- การจองวิชาเลือกผ่านระบบของคณะ มีได้หมายความว่าเป็นการลงทะเบียนเรียนในรายวิชาดังกล่าว นักศึกษาจะต้องดำเนินการลงทะเบียนที่งานทะเบียน เพื่อเป็นการยืนยันในการจองวิชานั้น ๆ

Log in

User Name : @st.sit.kmutt.ac.th

Password :

Log in Cancel

[Forgot your password?](#)

- สาขา IT และ Software Engineering กรุณาอ่านประกาศ ก่อนจองวิชาเลือก
- สาขา BIS กรุณาอ่านประกาศ ก่อนจองวิชาเลือก
- โปรดศึกษาคู่มือการใช้งานระบบ
- สอบถามข้อมูลการจอง โทร. 02-470-9862 และ 02-470-9849 (เวลาทำการ 10:30 - 21:00 น.)
- สอบถามข้อมูลการใช้ระบบ โทร. 02-470-9888 (เวลาทำการ 09:00 -16:30 น.)
- แจ้งไว้ด้านบนเท่านั้น (เจ้าหน้าที่พัก เวลา 12:00-13:00 น.)
- จองได้ที่ <http://elective.sit.kmutt.ac.th/MSC/check/> ตามวันและเวลาที่คณะฯ ประกาศ

1.คลิก icon เพื่ออ่านประกาศและเงื่อนไขในการจองของแต่ละสาขา

2.คลิกที่ icon เพื่ออ่านคู่มือการใช้งานระบบให้เข้าใจ

ตรวจสอบรายวิชาที่เปิด และจำนวนที่นั่งล่าสุด

3.คลิกที่ปุ่ม เพื่อตรวจสอบวิชาที่เปิดและจำนวนที่นั่งล่าสุด

Elective Booking System - Windows Internet Explorer
 http://localhost/elective/msc_show.php

Time : 16:01:37



ระบบจองวิชาเลือก
 สำหรับนักศึกษาปริญญาโท
 ภาคการศึกษา 1/2557

FCFS = นศ.ที่จองก่อนมีสิทธิ์ก่อน
 Balloting = ระบบจะใช้วิธีจับฉลากเลือกกรณีที่มีจำนวนการจองมากกว่าที่เปิดรับ

Subject	Time	Method	Accept	Reserved
BIS611(G.01) Online Entrepreneur	Sun. 08:00-11:00	Balloting	40	0
BIS612(G.01) Supply Chain Management	Sun. 08:00-11:00	Balloting	40	0
BIS613(G.01) Electronic Payment System	Sat. 08:00-11:00	Balloting	40	0
BIS614(G.01) Electronic Business Innovation	Sat. 12:00-15:00	Balloting	40	0
BIS652(G.01) Telecommunication Business and Development	Sun. 08:00-11:00	Balloting	40	0
BIS671(G.01) Enterprise Resource Planning Workshop	Sun. 12:00-15:30	Balloting	36	0
BIS671(G.02) Enterprise Resource Planning Workshop	Sun. 16:00-19:30	Balloting	36	0
BIS672(G.01) Supply Chain Management Workshop	Sat. 12:00-15:30	Balloting	36	0
BIS690(G.01) Enterprise Resource Planning	Sat. 08:00-11:00	Balloting	40	0
BIS700(G.01) Thesis	N/A	FCFS	ไม่จำกัด	0
BIS701(G.01) Special Project Study	N/A	FCFS	ไม่จำกัด	0
INT610(G.01) Decision Support System	Wed. 18:00-21:00	FCFS	ไม่จำกัด	0
INT610(G.02) Decision Support System	Sat. 12:00-15:00	FCFS	ไม่จำกัด	0
INT611(G.01) Financial Strategies for Information Technology	Tue 18:00-21:00	FCFS	ไม่จำกัด	0
INT611(G.02) Financial Strategies for Information Technology	Sun. 08:00-11:00	FCFS	ไม่จำกัด	0
INT612(G.01) Information Technology Project Management	Thu. 18:00-21:00	Balloting	20	0
INT612(G.02) Information Technology Project Management	Sat. 16:00-19:00	Balloting	7	0
INT630(G.01) Database Technology	Thu. 18:00-21:00	FCFS	ไม่จำกัด	0
INT630(G.02) Database Technology	Sun. 08:00-11:00	FCFS	ไม่จำกัด	0
INT631(G.01) Object Oriented Technology	Wed. 18:00-21:00	FCFS	ไม่จำกัด	0
INT631(G.02) Object Oriented Technology	Sat. 08:00-11:00	FCFS	ไม่จำกัด	0
INT632(G.01) Artificial Intelligence	Mon. 18:00-21:00	FCFS	ไม่จำกัด	1
INT632(G.02) Artificial Intelligence	Sat. 16:00-19:00	FCFS	ไม่จำกัด	1
INT633(G.01) Multimedia Technology	Sat. 08:00-11:00	FCFS	ไม่จำกัด	1
INT636(G.01) Human Computer Interaction	Sat. 12:00-15:00	FCFS	ไม่จำกัด	1
INT637(G.01) Knowledge Management	Mon. 18:00-21:00	FCFS	ไม่จำกัด	0
INT641(G.01) Information Technology Control and Audit	Tue 18:00-21:00	FCFS	ไม่จำกัด	1
INT650(G.01) Information Technology Security	Thu. 18:00-21:00	FCFS	ไม่จำกัด	0
INT651(G.01) Telecommunication Technology	Wed. 18:00-21:00	FCFS	ไม่จำกัด	1
INT651(G.02) Telecommunication Technology	Sat. 12:00-15:00	FCFS	ไม่จำกัด	1
INT652(G.01) Internet Engineering	Tue 18:00-21:00	FCFS	ไม่จำกัด	0
INT652(G.02) Internet Engineering	Sun. 12:00-15:00	FCFS	ไม่จำกัด	0

4. จะปรากฏหน้าจอรายวิชาที่เปิดให้จอง และจำนวนที่นั่งล่าสุด (หมายเหตุ ตัวเลขจำนวนที่นั่งจะมีการเปลี่ยนแปลงตลอดเวลาเมื่อมีการจองวิชาเกิดขึ้น)

หมายเหตุ

FCFS คือ นักศึกษาที่จองก่อนมีสิทธิ์ก่อน โดยดูจากลำดับเวลาในการทำรายการ กรณีที่ระบบมีปัญหา เช่น เครื่องแม่ข่ายขัดข้อง หรือ ระบบแสดงตัวเลขการจองผิดพลาด ทางคณะฯ จะเลือกนักศึกษาจากลำดับเวลาในการทำรายการวิชาดังกล่าว และจะประกาศให้นักศึกษาที่ไม่สามารถจองวิชาดังกล่าวได้ เข้าระบบมาจองวิชาตัวอื่นใหม่อีกครั้ง

Balloting คือ ระบบจะเปิดรับทั้งหมด หากปิดระบบแล้วหากพบว่านักศึกษาที่จอง มากกว่า จำนวนที่เปิดรับ ระบบจะใช้วิธีจับฉลาก (โดยไม่คำนึงถึงลำดับเวลาในการทำรายการ) และคณะฯ จะประกาศให้นักศึกษาทราบผลการจับฉลากวิชานั้น ๆ ให้ทราบผ่านทาง <http://elective.sit.kmutt.ac.th/MSc/check/> ภายใน 1 สัปดาห์หลังปิดการจองวิชาเลือก

การจองวิชาเลือก

เมื่อเข้าสู่หน้าจองวิชาเลือกให้เลือกวิชาตามที่ต้องการ แล้วคลิกปุ่ม OK ภายใต้เงื่อนไขของคณะฯ ที่ประกาศไว้

Time : 16:10:30



ระบบจองวิชาเลือก
สำหรับนักศึกษาปริญญาโท
สาขา IT (ภาคค่ำ)
สาขา IT (เสาร์-อาทิตย์)

Help 

รหัสนักศึกษา : 55000000000
ชื่อ-นามสกุล : นาย ทดสอบ ระบบ
GPA : 3.00
มีสิทธิ์ลงทะเบียนได้ : 9 หน่วยกิต
ประกอบด้วย : -
วิชาบังคับ : 3 หน่วยกิต ได้แก่ วิชา INT602
วิชาเลือก : 6 หน่วยกิต

ตรวจสอบจำนวนที่นั่งล่าสุดสาขา IT (เสาร์-อาทิตย์)

****เพิ่มวิชาเลือกได้ครั้งละ 1 วิชา ตรวจสอบวิชาในแนจก่อนคลิกปุ่ม OK****

รายวิชา :

- INT610 (G.02) Decision Support System
- INT611 (G.02) Financial Strategies for Information Technology
- INT612 (G.02) Information Technology Project Management
- INT630 (G.02) Database Technology
- INT631 (G.02) Object Oriented Technology
- INT632 (G.02) Artificial Intelligence
- INT633 (G.01) Multimedia Technology
- INT636 (G.01) Human Computer Interaction**
- INT637 (G.01) Knowledge Management
- INT641 (G.01) Information Technology Control and Audit
- INT650 (G.01) Information Technology Security
- INT651 (G.02) Telecommunication Technology
- INT652 (G.02) Internet Engineering
- INT653 (G.01) Mobile Application
- INT690 (G.01) Research Methodology
- INT700 (G.01) Thesis

1.เลือกวิชาที่ต้องการแล้วคลิกปุ่ม OK

จะปรากฏรายวิชาที่คุณได้เลือกไว้ นักศึกษาสามารถเลือกวิชาเพิ่มได้หลายวิชาตามเงื่อนไขที่คณะฯ ได้ประกาศไว้ ตามจำนวนหน่วยกิตของวิชาเลือกที่ปรากฏอยู่ในระบบ

Time : 16:13:34



ระบบจองวิชาเลือก
สำหรับนักศึกษาปริญญาโท
สาขา IT (ภาคค่ำ)
สาขา IT (เสาร์-อาทิตย์)

รหัสนักศึกษา : 55000000000
ชื่อ-นามสกุล : นาย ทดสอบ ระบบ
GPA : 3.00
มีสิทธิ์ลงทะเบียนได้ : 9 หน่วยกิต
ประกอบด้วย : -
วิชาบังคับ : 3 หน่วยกิต ได้แก่ วิชา INT602
วิชาเลือก : 6 หน่วยกิต

หน่วยกิตที่สามารถจองวิชาเลือกได้

คลิกที่ปุ่ม เพื่อตรวจสอบวิชาที่เปิดเฉพาะสาขาของคุณ และจำนวนที่นั่งล่าสุด

ตรวจสอบจำนวนที่นั่งล่าสุดสาขา IT (เสาร์-อาทิตย์)

****เพิ่มวิชาเลือกได้ครั้งละ 1 วิชา ตรวจสอบวิชาในแนจก่อนคลิกปุ่ม OK****

รายวิชา :

วิชาที่เลือกไปแล้ว

วิชา	หน่วยกิต	ยก
INT636 (G.01) Human Computer Interaction	3	

2.หากต้องการเลือกวิชาเพิ่มอีก ให้คลิกเลือกวิชาอีกครั้ง แล้วคลิกปุ่ม OK

****เมื่อเลือกวิชาครบทุกวิชาที่ต้องการแล้ว ต้องคลิกปุ่ม Confirm&Print เพื่อยืนยันการจอง****
****หากไม่ยืนยันการจอง คณะฯจะถือเอารายการจองล่าสุดของคุณเป็นผล****
****ซึ่งอาจถูกตัดสิทธิ์ได้ในกรณีที่วิชานั้นมีการรับจำนวนจำกัด****

3.จะปรากฏวิชาที่คุณดำเนินการจองแล้ว

Time : 16:20:20



ระบบจองวิชาเลือก
สำหรับนักศึกษาปริญญาโท
สาขา IT (ภาคค่ำ)
สาขา IT (เสาร์-อาทิตย์)

Help 

รหัสนักศึกษา : 55000000000
ชื่อ-นามสกุล : นาย ทดสอบ ระบบ
GPA : 3.00
มีสิทธิ์ลงทะเบียนได้ : 9 หน่วยกิต
ประกอบด้วย : -
วิชาบังคับ : 3 หน่วยกิต ได้แก่ วิชา INT602
วิชาเลือก : 6 หน่วยกิต

ตรวจสอบจำนวนที่นั่งล่าสุดสาขา IT (เสาร์-อาทิตย์)

****เพิ่มวิชาเลือกได้ครั้งละ 1 วิชา ตรวจสอบวิชาให้แน่ใจก่อนคลิกปุ่ม OK****

รายวิชา : INT610 (G.02) Decision Support System

วิชาที่เลือกไปแล้ว

วิชา	หน่วยกิต	ยกเลิก
INT636 (G.01) Human Computer Interaction	3	X
INT677 (G.01) Information Technology Service Standard Workshop	3	X

****เมื่อเลือกวิชาครบทุกวิชาที่ต้องการแล้ว ต้องคลิกปุ่ม Confirm&Print เพื่อยืนยันการจอง****
****หากไม่ยืนยันการจอง คณะฯจะถือเอารายการจองล่าสุดของคุณเป็นหลัก****
****ซึ่งอาจถูกตัดสิทธิ์ได้ในกรณีที่วิชานั้นมีการรับจำนวนจำกัด****

4.เมื่อเลือกครบแล้วให้คลิกปุ่ม Confirm & Print

©2014 Developed by Software Team. School of Information Technology, King Mongkut's University of Technology Thonburi

หมายเหตุ

หากนักศึกษายืนยันการจองแล้วจะไม่สามารถเข้ามาปรับแก้ไขรายการใด ๆ ได้อีก และหากระบบปิดแล้วนักศึกษายังไม่ได้ยืนยันการจอง ทางคณะฯ จะถือเอารายการล่าสุดของคุณเป็นหลัก ซึ่งอาจถูกตัดสิทธิ์ได้ในกรณีที่วิชานั้นมีการรับจำนวนจำกัด

Time : 16:23:10



ระบบจองวิชาเลือก
สำหรับนักศึกษาปริญญาโท
สาขา IT (ภาคค่ำ)
สาขา IT (เสาร์-อาทิตย์)

Help 

รหัสนักศึกษา : 55000000000
ชื่อ-นามสกุล : นาย ทดสอบ ระบบ
GPA : 3.00
มีสิทธิ์ลงทะเบียนได้ : 9 หน่วยกิต
ประกอบด้วย : -
วิชาบังคับ : 3 หน่วยกิต
วิชาเลือก : 6 หน่วยกิต

ตรวจสอบจำนวนที่นั่งล่าสุดสาขา IT (เสาร์-อาทิตย์)

****เพิ่มวิชาเลือกได้ครั้งละ 1 วิชา ตรวจสอบวิชาให้แน่ใจก่อนคลิกปุ่ม OK****

รายวิชา : INT610 (G.02) Decision Support System

วิชาที่เลือกไปแล้ว

วิชา	หน่วยกิต	ยกเลิก
INT636 (G.01) Human Computer Interaction	3	X
INT677 (G.01) Information Technology Service Standard Workshop	3	X

****เมื่อเลือกวิชาครบทุกวิชาที่ต้องการแล้ว ต้องคลิกปุ่ม Confirm&Print เพื่อยืนยันการจอง****
****หากไม่ยืนยันการจอง คณะฯจะถือเอารายการจองล่าสุดของคุณเป็นหลัก****
****ซึ่งอาจถูกตัดสิทธิ์ได้ในกรณีที่วิชานั้นมีการรับจำนวนจำกัด****

5.จะปรากฏข้อความให้นักศึกษายืนยันอีกครั้ง ถ้าไม่ต้องการเปลี่ยนแปลงการจองแล้วให้คลิกปุ่ม Yes แต่หากต้องการจองเพิ่ม หรือยกเลิกรายการที่จอง ให้คลิกปุ่ม No

©2014 Developed by Software Team. School of Information Technology, King Mongkut's University of Technology Thonburi



ระบบจองวิชาเลือก
สำหรับนักศึกษาปริญญาโท

สาขา IT (ภาคค่ำ)
สาขา IT (เสาร์-อาทิตย์)

รหัสนักศึกษา : 5500000000
ชื่อ-นามสกุล : นาย ทศสอภ ระบบ
GPA : 3.00
มีสิทธิ์ลงทะเบียนได้ : 9 หน่วยกิต
ประกอบด้วย : -
วิชาบังคับ : 3 หน่วยกิต ได้แก่ วิชา INT602
วิชาเลือก : 6 หน่วยกิต

สรุปรายวิชาที่จอง

วิชา	วัน/เวลาที่ทำการ
INT636 (G.01) Human Computer Interaction	2014-02-12 16:13:31
INT677 (G.01) Information Technology Service Standard Workshop	2014-02-12 16:20:08

*** การทำการสำเร็จในบางวิชาได้หมายความว่า
*** ทางคณะฯ จะประกาศผลให้ทราบอีกครั้งหลังปิดการจองที่ <http://el>

Print รายการจองวิชาเลือก

กรณีพบปัญหาในการจองวิชาเลือกติดต่อได้ที่เบอร์ 02-470-9888 หรือ

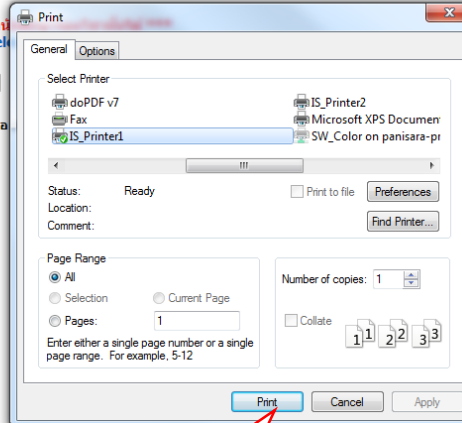

6.สั่งพิมพ์ เพื่อเก็บไว้เป็น
หลักฐานในการจองวิชาเลือก

กรณีลืมนรหัสผ่าน

Time : 15:59:31



ระบบจองวิชาเลือก
สำหรับนักศึกษาปริญญาโท
สาขา IT (ภาคค่ำ)
สาขา IT (เสาร์-อาทิตย์)
ในวันที่ 12 ก.พ. 2557 เวลา 10:00-17:00 น.

แจ้งเพื่อทราบ :-

- นักศึกษาจะต้องตรวจสอบข้อมูลการเลือกรายวิชาให้เรียบร้อย ก่อนการยืนยันการลงวิชาเลือกเนื่องจากไม่มีการแก้ไขการลงวิชาเลือกใด ๆ ทั้งสิ้น
- นักศึกษาจำเป็นต้องจองด้วยตนเอง กรณีมีการจองแทนกันหากเกิดข้อผิดพลาดขึ้น นักศึกษาต้องรับผิดชอบไม่ว่ากรณีใด ๆ ทั้งสิ้น และอาจถูกตัดสิทธิ์ในการจอง
- การจองวิชาเลือกผ่านระบบของคณะ มีได้หมายความว่า เป็นการลงทะเบียนเรียนในรายวิชาดังกล่าว นักศึกษาจะต้องดำเนินการลงทะเบียนที่งานทะเบียน เพื่อเป็นการยืนยันในการจองวิชานั้น ๆ

- สาขา IT และ Software Engineering กรุณาอ่านประกาศ ก่อนจองวิชาเลือก
- สาขา BIS กรุณาอ่านประกาศ ก่อนจองวิชาเลือก
- โปรดศึกษาคู่มือการใช้งานระบบ
- สอบถามข้อมูลการจอง โทร. 02-470-9862 และ 02-470-9849 (เวลาทำการ 10:30 - 21:00 น.)
- สอบถามข้อมูลการใช้ระบบ โทร. 02-470-9888 (เวลาทำการ 09:00 -16:30 น.)
- ติดต่อเจ้าหน้าที่ในเวลาทำการที่แจ้งไว้ด้านบนเท่านั้น (เจ้าหน้าที่พัก เวลา 12:00-13:00 น.)
- นักศึกษาสามารถตรวจสอบผลการจองได้ที่ <http://elective.sit.kmutt.ac.th/MSC/check/> ตามวันและเวลาที่คณะฯ ประกาศ

1.คลิกที่ข้อความ Forgot your password?

ตรวจสอบรายวิชาที่เปิด และจำนวนที่นั่งล่าสุด

กรณียกเลิกการจองวิชา

กรณีที่ 1 นักศึกษาทำการ Confirm การจองวิชาผ่านระบบแล้ว

- การขอยกเลิกการ Confirm รายการจองวิชาให้นักศึกษาดำเนินการในช่วงที่ระบบยังเปิดอยู่ตามวันและเวลาที่คณะฯ ประกาศตามขั้นตอนดังต่อไปนี้

Time : 15:59:31



ระบบจองวิชาเลือก
สำหรับนักศึกษาปริญญาโท
สาขา IT (ภาคค่ำ)
สาขา IT (เสาร์-อาทิตย์)
ในวันที่ 12 ก.พ. 2557 เวลา 10:00-17:00 น.

แจ้งเพื่อทราบ :-

- นักศึกษาจะต้องตรวจสอบข้อมูลการเลือกรายวิชาให้เรียบร้อย ก่อนการยืนยันการลงวิชาเลือกเนื่องจากไม่มีการแก้ไขการลงวิชาเลือกใด ๆ ทั้งสิ้น
- นักศึกษาจึงต้องลงจองด้วยตนเอง กรณีมีการจองแทนกันหากเกิดข้อผิดพลาดขึ้น นักศึกษาต้องรับผิดชอบไม่ว่ากรณีใด ๆ ทั้งสิ้น และอาจถูกตัดสิทธิ์ในการจอง
- การจองวิชาเลือกผ่านระบบของคณะฯ มิได้หมายความว่าเป็นการลงทะเบียนเรียนในรายวิชาดังกล่าว นักศึกษาจะต้องดำเนินการลงทะเบียนที่งานทะเบียน เพื่อเป็นการยืนยันในการจองวิชานั้น ๆ

1.กรอก User Name และ Password ของคณะฯ แล้วคลิกปุ่ม Log in

- สาขา IT และ Software Engineering กรุณาอ่านประกาศ ก่อนจองวิชาเลือก
- สาขา BIS กรุณาอ่านประกาศ ก่อนจองวิชาเลือก
- โปรดศึกษาคู่มือการใช้งานระบบ
- สอบถามข้อมูลการจอง โทร. 02-470-9862 และ 02-470-9849 (เวลาทำการ 10:30 - 21:00 น.)
- สอบถามข้อมูลการใช้ระบบ โทร. 02-470-9888 (เวลาทำการ 09:00 -16:30 น.)
- ติดต่อเจ้าหน้าที่ในเวลาทำการที่แจ้งไว้ด้านบนเท่านั้น (เจ้าหน้าที่พัก เวลา 12:00-13:00 น.)
- นักศึกษาสามารถตรวจสอบผลการจองได้ที่ <http://elective.sit.kmutt.ac.th/MS/Check/> ตามวันและเวลาที่คณะฯ ประกาศ

ตรวจสอบรายวิชาที่เปิด และจำนวนที่นั่งล่าสุด

©2014 Developed by Software Team. School of Information Technology, King Mongkut's University of Technology Thonburi



ระบบจองวิชาเลือก
สำหรับนักศึกษาปริญญาโท

พิมพ์ใบยืนยันการจอง

ยกเลิกการจอง และเลือกวิชาอีกครั้ง

2.คลิกปุ่มยกเลิกการจอง และเลือกวิชาอีกครั้ง

กรณีที่ 2 นักศึกษายังไม่ได้ Confirm การจองวิชา

- ให้นักศึกษาทำตามขั้นตอนดังต่อไปนี้

Time : 15:59:31



ระบบจองวิชาเลือก
สำหรับนักศึกษาปริญญาโท
สาขา IT (ภาคค่ำ)
สาขา IT (เสาร์-อาทิตย์)
ในวันที่ 12 ก.พ. 2557 เวลา 10:00-17:00 น.

แจ้งเพื่อทราบ :-

- นักศึกษาจะต้องตรวจสอบข้อมูลการเลือกรายวิชาให้เรียบร้อย ก่อนการยืนยันการลงวิชาเลือกเนื่องจากไม่มีการแก้ไขการลงวิชาเลือกใด ๆ ทั้งสิ้น
- นักศึกษาจึงต้องลงจองด้วยตนเอง กรณีที่มีการจองแทนกันหากเกิดข้อผิดพลาดขึ้น นักศึกษาต้องรับผิดชอบไม่ว่ากรณีใด ๆ ทั้งสิ้น และอาจถูกตัดสิทธิ์ในการจอง
- การจองวิชาเลือกผ่านระบบของคุณจะมีได้หมายความว่า เป็นการลงทะเบียนเรียนในรายวิชาดังกล่าว นักศึกษาจะต้องดำเนินการลงทะเบียนที่งานทะเบียน เพื่อเป็นการยืนยันในการจองวิชานั้น ๆ

1.กรอก User Name และ Password ของคุณฯ แล้วคลิกปุ่ม Log in

- สาขา IT และ Software Engineering กรุณาอ่านประกาศ ก่อนจอง
- สาขา BIS กรุณาอ่านประกาศ ก่อนจองวิชาเลือก
- โปรดศึกษาคู่มือการใช้งานระบบ
- สอบถามข้อมูลการจอง โทร. 02-470-9862 และ 02-470-9849 (เวลาทำการ 10:30 - 21:00 น.)
- สอบถามข้อมูลการใช้ระบบ โทร. 02-470-9888 (เวลาทำการ 09:00 - 16:30 น.)
- ติดต่อเจ้าหน้าที่ในเวลาทำการที่แจ้งไว้ด้านบนเท่านั้น (เจ้าหน้าที่พัก เวลา 12:00-13:00 น.)
- นักศึกษาสามารถตรวจสอบผลการจองได้ที่ <http://elective.sit.kmutt.ac.th/MSC/check/> ตามวันและเวลาที่คณะ ประกาศ

ตรวจสอบรายวิชาที่เปิด และจำนวนที่นั่งล่าสุด

Time : 16:20:20



ระบบจองวิชาเลือก
สำหรับนักศึกษาปริญญาโท
สาขา IT (ภาคค่ำ)
สาขา IT (เสาร์-อาทิตย์)

Help

รหัสนักศึกษา : 5500000000
ชื่อ-นามสกุล : นาย ทดสอบ ระบบ
GPA : 3.00

มีสิทธิ์ลงทะเบียนได้ : 9 หน่วยกิต
ประกอบด้วย : -
วิชาบังคับ : 3 หน่วยกิต ได้แก่ วิชา INT602
วิชาเลือก : 6 หน่วยกิต

ตรวจสอบจำนวนที่นั่งล่าสุดสาขา
IT (เสาร์-อาทิตย์)

****เพิ่มวิชาเลือกได้ครั้งละ 1 วิชา ตรวจสอบวิชาในแน่ใจก่อนคลิกปุ่ม OK****

รายวิชา : INT610 (G.02) Decision Support System

วิชาที่เลือกไปแล้ว

วิชา	หน่วยกิต	ยกเลิก
INT636 (G.01) Human Computer Interaction	3	X
INT677 (G.01) Information Technology Service Standard Workshop	3	X

****เมื่อเลือกวิชาครบทุกวิชาที่ต้องการแล้ว ต้องคลิกปุ่ม Confirm&Print เพื่อยืนยันการจอง****
****หากไม่ยืนยันการจอง คณะฯจะถือเอารายการจองล่าสุดของคุณเป็นหลัก****
****ซึ่งอาจถูกตัดสิทธิ์ได้ในกรณีที่วิชานั้นมีการรับจำนวนจำกัด****

2.คลิกที่ icon เพื่อยกเลิก
รายการที่ไม่ต้องการ

Confirm & Print

©2014 Developed by Software Team. School of Information Technology, King Mongkut's University of Technology Thonburi

Time : 16:13:34



ระบบจองวิชาเลือก
สำหรับนักศึกษาปริญญาโท
สาขา IT (ภาคค่ำ)
สาขา IT (เสาร์-อาทิตย์)

Help

รหัสนักศึกษา : 5500000000
ชื่อ-นามสกุล : นาย ทดสอบ ระบบ
GPA : 3.00

มีสิทธิ์ลงทะเบียนได้ : 9 หน่วยกิต
ประกอบด้วย : -
วิชาบังคับ : 3 หน่วยกิต ได้แก่ วิชา INT602
วิชาเลือก : 6 หน่วยกิต

ตรวจสอบจำนวนที่นั่งล่าสุดสาขา
IT (เสาร์-อาทิตย์)

****เพิ่มวิชาเลือกได้ครั้งละ 1 วิชา ตรวจสอบวิชาในแน่ใจก่อนคลิกปุ่ม OK****

รายวิชา : INT610 (G.02) Decision Support System

วิชาที่เลือกไปแล้ว

วิชา	หน่วยกิต	ยกเลิก
INT636 (G.01) Human Computer Interaction	3	X

****เมื่อเลือกวิชาครบทุกวิชาที่ต้องการแล้ว ต้องคลิกปุ่ม Confirm&Print เพื่อยืนยันการจอง****
****หากไม่ยืนยันการจอง คณะฯจะถือเอารายการจองล่าสุดของคุณเป็นหลัก****
****ซึ่งอาจถูกตัดสิทธิ์ได้ในกรณีที่วิชานั้นมีการรับจำนวนจำกัด****

3.ระบบจะทำการยกเลิก
รายการดังกล่าวให้ทันที

Confirm & Print

©2014 Developed by Software Team. School of Information Technology, King Mongkut's University of Technology Thonburi

กรณีลืมพิมพ์รายการจองวิชาเลือก

Time : 15:59:31



ระบบจองวิชาเลือก
สำหรับนักศึกษาปริญญาโท
สาขา IT (ภาคค่ำ)
สาขา IT (เสาร์-อาทิตย์)
ในวันที่ 12 ก.พ. 2557 เวลา 10:00-17:00 น.

แจ้งเพื่อทราบ :-

- นักศึกษาจะต้องตรวจสอบข้อมูลการเลือกรายวิชาให้เรียบร้อย ก่อนการยืนยันการลงวิชาเลือกเนื่องจากไม่มีการแก้ไขการลงวิชาเลือกใด ๆ ทั้งสิ้น
- นักศึกษาจำเป็นต้องจองด้วยตนเอง กรณีมีการจองแทนกันหากเกิดข้อผิดพลาดขึ้น นักศึกษาต้องรับผิดชอบไม่ว่ากรณีใด ๆ ทั้งสิ้น และอาจถูกตัดสิทธิ์ในการจอง
- การจองวิชาเลือกผ่านระบบของคณะ มีได้หมายความว่าเป็นการลงทะเบียนเรียนในรายวิชาดังกล่าว นักศึกษาจะต้องดำเนินการลงทะเบียนที่งานทะเบียน เพื่อเป็นการยืนยันในการจองวิชานั้น ๆ

1.กรอก User Name และ Password ของคุณฯ แล้วคลิกปุ่ม Log in

- สาขา IT และ Software Engineering กรุณาอ่านประกาศ ก่อนจอง
- สาขา BIS กรุณาอ่านประกาศ ก่อนจองวิชาเลือก
- โปรดศึกษาคู่มือการใช้งานระบบ
- สอบถามข้อมูลการจอง โทร. 02-470-9862 และ 02-470-9849 (เวลาทำการ 10:30 - 21:00 น.)
- สอบถามข้อมูลการใช้ระบบ โทร. 02-470-9888 (เวลาทำการ 09:00 -16:30 น.)
- ติดต่อเจ้าหน้าที่ในเวลาทำการที่แจ้งไว้ด้านบนเท่านั้น (เจ้าหน้าที่พัก เวลา 12:00-13:00 น.)
- นักศึกษาสามารถตรวจสอบผลการจองได้ที่ <http://elective.sit.kmutt.ac.th/MSC/check/> ตามวันและเวลาที่คณฯ ประกาศ

ตรวจสอบรายวิชาที่เปิด และจำนวนที่นั่งล่าสุด

©2014 Developed by Software Team. School of Information Technology, King Mongkut's University of Technology Thonburi



ระบบจองวิชาเลือก
สำหรับนักศึกษาปริญญาโท

พิมพ์ใบยืนยันการจอง

ยกเลิกการจอง และเลือกวิชาอีกครั้ง

2.คลิกปุ่ม พิมพ์ใบยืนยันการจอง



ระบบจองวิชาเลือก
สำหรับนักศึกษาปริญญาโท

สาขา IT (ภาคค่ำ)
สาขา IT (เสาร์-อาทิตย์)

รหัสนักศึกษา : 55000000000
ชื่อ-นามสกุล : นาย ทดสอบ ระบบ
GPA : 3.00
มีสิทธิ์ลงทะเบียนได้ : 9 หน่วยกิต
ประกอบด้วย : -
วิชาบังคับ : 3 หน่วยกิต ได้แก่ วิชา INT602
วิชาเลือก : 6 หน่วยกิต

สรุปรายวิชาที่จอง

วิชา	วัน/เวลาที่ทำการ
INT636 (G.01) Human Computer Interaction	2014-02-12 16:13:31
INT677 (G.01) Information Technology Service Standard Workshop	2014-02-12 16:20:08

*** การทำการสำเร็จในบางวิชาได้หมายความว่า
*** หากคณะฯ จะประกาศผลให้ทราบอีกครั้งหลังปิดการจองที่ <http://ek>

Print รายการจองวิชาเลือก

กรณีพบปัญหาในการจองวิชาเลือกติดต่อได้ที่เบอร์ 02-470-9888 หรือ

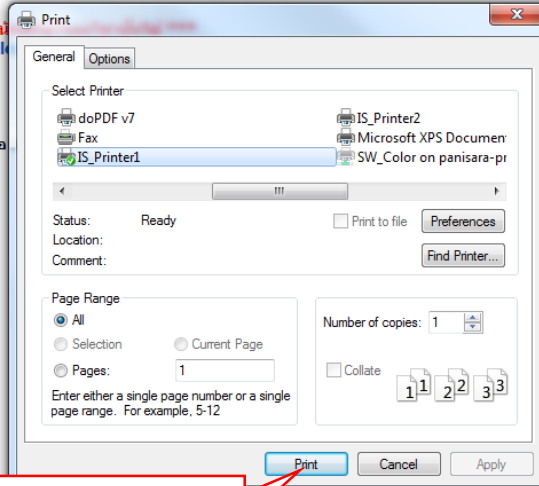

3.สิ่งพิมพ์ เพื่อเก็บไว้เป็น
หลักฐานในการจองวิชาเลือก